



**INFRA SERV GENDORF-
will weiterhin ihren Plan einer Asbestdeponie durchsetzen**

**21 CHEMIEFIRMEN IN GENDORF
MÜLLVERBRENNUNGSANLAGE
PFOA im Grund.-und Trinkwasser**

! ES REICHT !

**Die Gemeinden Emmerting & Burgkirchen sind nur
ca.1000 Meter entfernt von der Deponie**

! Denkt an Eure Kinder und an Euer Zuhause, nur gemeinsam können wir uns wehren !

Der Verein braucht dringend Ihre Unterstützung

Spendenkonto

Bürgerinitiative zur Erhaltung von Umwelt und Lebensqualität in Emmerting

Kontonummer: 7319339

BLZ : 71061009

Raiffeisenbank Emmerting

**(Für eine Spendenquittung vermerken Sie bitte Ihren Namen und Adresse auf der Überweisung)
(Es werden keine Namen der Spender veröffentlicht)**



© / Gefahrenpass

Asbest was ist das:
Asbest ist eine so gut wie unzerstörbare Mineralfaser die nach der Gefahrstoffverordnung in die Gruppe der giftigen und krebserzeugenden Stoffe eingestuft ist.



Ein Folienteil von ca. 2 qm Größe aus der Deponie das allein durch Eigenauftrieb und Wind über das Dach des 3-stöckigen Wohnhauses Bruckerstraße 31 „geweht“ wurde **und das ist kein Einzelfall!!!!**

Wie weit würde dann eine mikroskopisch kleine Asbestfaser bei etwas Wind treiben? Man bedenke das die Hauptwindrichtung von Bruck nach Emmerting zeigt und das bei abschüssigem Gelände!!!!



Bild aus der Deponie C
Bei der Verbrennung von PVC entsteht Salzsäure und bei der Überhitzung von PFTE bei ca. 360°C entsteht Flusssäure.

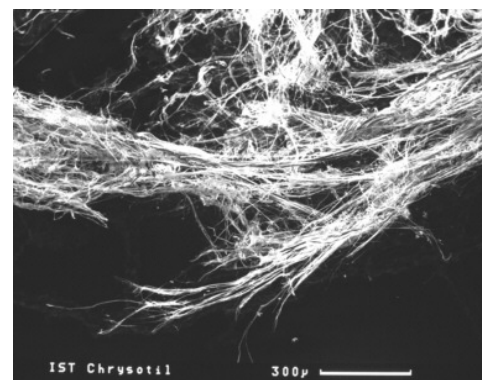

Asbestfaser unter dem Mikroskop 1000 fach vergrößert

deshalb bitten wir Sie
helfen Sie uns den Asbestwahnsinn in der Deponie C zu stoppen